

*Natura 2000  
un viitor cu  
tradiții*

## “Podișul Hârtibaciului” Sit Natura 2000



APM  
Sibiu



Contact:

Agenția pentru Protecția Mediului  
Sibiu

str: Hipodromului, nr.2 A

Tel: 0269-422653

Fax: 0269-446758

E-mail: [biodiversitate@apmsibiu.ro](mailto:biodiversitate@apmsibiu.ro)



Această arie reprezintă prioritatea nr. 1 dintre cele 68 de situri propuse de către Grupul Milvus în 22 de județe ale țării. Sub aspectul criteriilor IBA cele mai importante populații inventariate aparțin următoarelor specii: cristelul de câmp (C1 – efective importante pe plan global), cristelul de câmp, acvila țipătoare mică, viesparul, huhurezul mare, caprimulgul, ciocănitoarea de stejar, ciocănitoarea de grădină, ghionoaia sură, ciocârlia de pădure și sfrânciocul roșiatic (C6 – populații importante din specii amenințate la nivelul Uniunii Europene).

Aria propusă este caracterizată de lipsa aproape totală a arăturilor și de abundența terenurilor semi-naturale – pajiști și fânețe extensive. Structura peisajului este mozaicată, constând din alternanța ariilor semi-naturale cu păduri de foioase, ceea ce a făcut ca diversitatea biologică a zonei să fie foarte ridicată.

**Locația: Județele Sibiu și Brașov**

**Suprafața: 165749,8 ha**  
**Teritoriul administrativ: al orașelor Agnita și Victoria precum și a 34 comune din județele Sibiu și Brașov.**

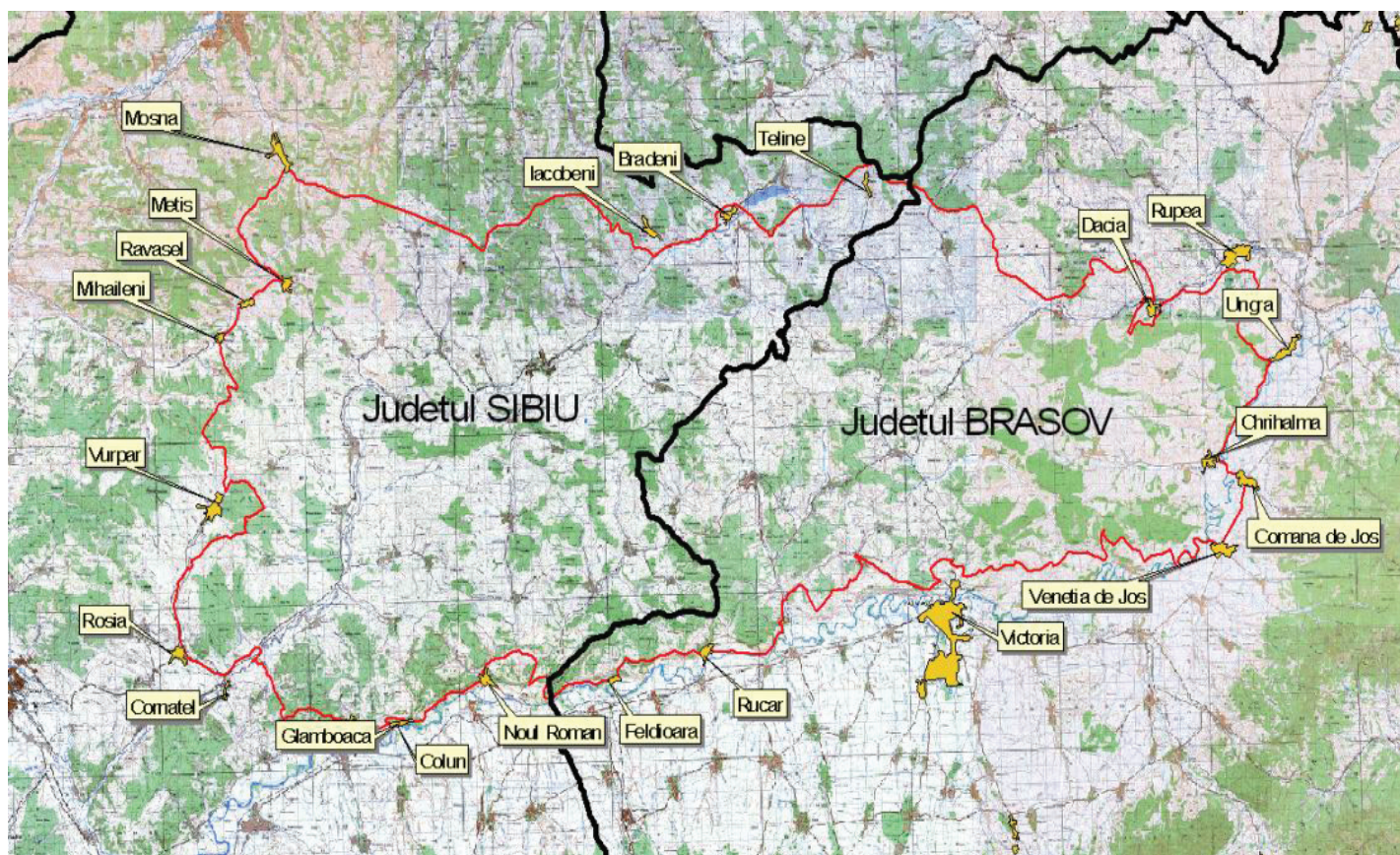

Scopul propunerii acestei arii speciale de protecție a păsărilor a fost conservarea unor populații aparținând următoarelor 32 de specii de păsări de importanță comunitară: *Alcedo atthis* (pescăruș albastru), *Anthus campestris* (fâsă de câmp), *Aquila pomarina* (acvilă țipătoare mică), *Aythya nyroca* (rață roșie), *Botaurus stellaris* (buhai de baltă), *Bubo bubo* (buhă), *Caprimulgus europaeus* (caprimulg), *Chlidonias hybridus* (chirighiță cu obraz alb), *Chlidonias niger* (chirighiță neagră), *Ciconia ciconia* (barză albă), *Ciconia nigra* (barză neagră), *Circaetus gallicus* (șerpar), *Circus aeruginosus* (erete de stuf), *Circus cyaneus* (erete vânăt), *Crex crex* (cristel de câmp), *Dendro-*

*copos leucotos* (ciocănitoare cu spate alb), *Dendrocopos medius* (ciocănitoare de stejar), *Dendrocopos syriacus* (ciocănitoare de grădină), *Dryocopus martius* (ciocănitoare neagră), *Egretta alba* (egretă mare), *Falco vespertinus* (vânturel de seară), *Himantopus himantopus* (piciorong), *Lanius collurio* (sfrâncioc roșiatic), *Lanius minor* (sfrâncioc cu fruntea neagră), *Lullula arborea* (ciocârlie de pădure), *Nycticorax nycticorax* (stârc de noapte), *Pernis apivorus* (viespar), *Philomachus pugnax* (bătăuș), *Picus canus* (ghionoaie sură), *Sterna hirundo* (chira de baltă), *Strix uralensis* (huhurez de pădure) și *Tringa glareola* (fluierar de mlaștină). Aria găzduiește efective importante din spe-

ciile caracteristice acestei zone. Aici cuibărește cea mai însemnată populație de acvilă țipătoare mică și de viespar din România, densitatea cea mai ridicată fiind atinsă la sud de Valea Hârtibaciului. Populația de cristel de câmp (*Crex crex*) este semnificativă pe plan global (peste 20 de perechi).

